

Alles im Griff!

Die Software **NetSoft** Metall X

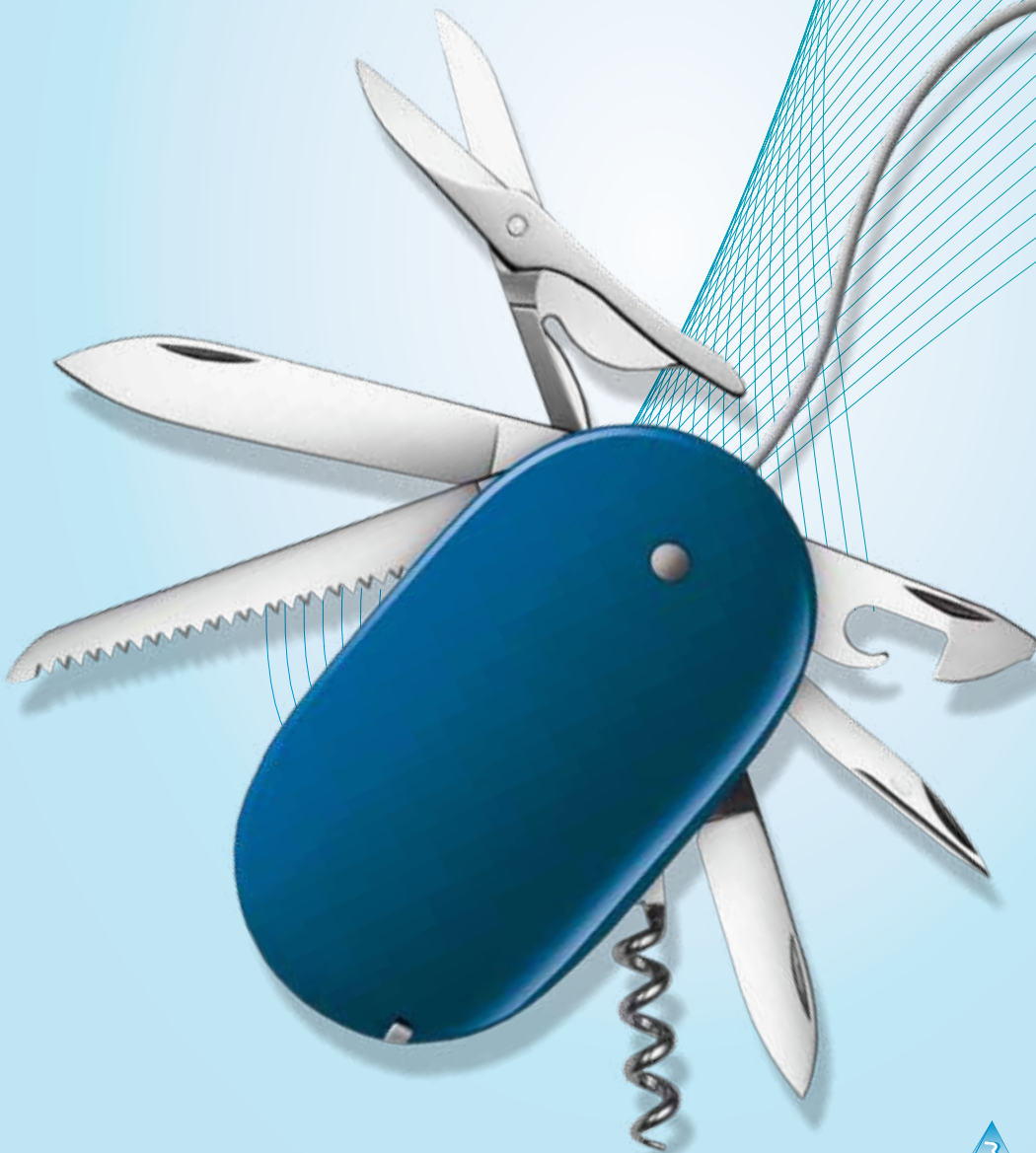

Die Unternehmenssoftware für die Metallbaubranche – **NetSoft Metall X**

NetSoft Metall X ist der Partner, mit dem Sie sofort rechnen können. Er beherrscht über 27.000 Artikel, vom Aluminium über Edelstahl und Stahlträger bis zum Zubehör mit allen technischen Informationen, die für Ihre Kalkulation entscheidend sind. Sofort wird Ihnen, je nach Artikel, das Gewicht pro laufenden Meter bzw. Quadratmeter angezeigt, gegebenenfalls mit Rohstoffanteil und Legierungszuschlag.

Auf Knopfdruck können Sie sich die Oberfläche bzw. Abwicklung und/oder das Verzinkungsgewicht mit den kalkulatorischen Aufschlägen anzeigen lassen. Somit haben Sie sofort eine transparente Kalkulation – vom Geländer bis zur Stahlhalle.

Aus der Praxis heraus ist diese Lösung entstanden und wird dank der vielfältigen Anregungen und Aufgaben unserer Kunden für die Praxis weitergepflegt, ganz gleich ob Schlosserei, Hallen-, Stahl- oder Maschinenbau, Anlagenbau oder Fertigungsunternehmen.

Wenn Sie mit LogiKal®, SCHÜCAL®, WIC-TOP®, PICOS-FT®, MAP® arbeiten, haben wir die richtige Schnittstelle, um Ihre Stückliste mit Kalkulationsdaten, Beschreibungen und Zeichnungen in unsere echte Auftragsbearbeitung zu transportieren.

Wer mit NetSoft Metall X kalkuliert, liegt im Ergebnis ganz klar vorn, denn maßgeschneiderte Systemlösungen arbeiten kompromisslos gut – zu Ihren Gunsten: unternehmensweit reibungslos und gewinnbringend. Ganz so, wie Sie sich Informationstechnologie wünschen.

Ausbildung und Wissen sind für uns und Sie entscheidend für die Zukunft. Aus diesem Grund arbeiten wir nicht nur mit verschiedenen Landesverbänden eng zusammen, sondern sind auch Fördermitglied des Bundesverbandes Metall. Somit ist ein aktiver Austausch jederzeit gegeben. Qualifikation heute und morgen.

NetSoft Metall X unterstützt sämtliche Geschäftsvorgänge vom Angebot bis zur Rechnung. Dabei sind Teil- und Zwischenrechnungen genauso möglich wie das Verwalten von offenen Posten. Die Herangehensweisen sind dabei so flexibel und individuell wie Sie selbst: kundenbezogen oder projektbezogen. Die Software passt sich Ihnen an, nicht umgekehrt. Eine passende Finanzbuchhaltung kann natürlich ebenfalls integriert werden. Sie erfüllt alle Anforderungen von Basel II und ist selbstverständlich IDEA-konform.

Generell sind wir in der Lage, auf Ihre individuellen Wünsche, Forderungen und die herrschenden Firmenstrukturen flexibel einzugehen.

Fordern Sie uns!

Finanz- und Lohnbuchhaltung

Vor- und Nachkalkulation inkl. über 27.000 Metallartikel

Projekt- und Adressverwaltung

Schnittstellen zu führenden CAD und Konstruktionssystemen





Internet- und Outlookintegration

Wartungs- und Serviceverwaltung

Mobile- und stationäre Zeiterfassung

Archiv- und Dokumentenmanagement

Leistungsumfang von NetSoft Metall X

- Angebot bis Rechnungsschreibung
- Anfrage bis Eingangsrechnung
- CRM und Adressmanagement
- über 27.000 definierte Stahl-/ Metallartikel
- DIN-Handels-Verzinkungsgewicht
- Oberfläche / Abwicklung
- Schrott- und Legierungszuschläge
- Schnittstellen: Datnorm, Excel, Word, UGL, OCI, IDS
- Outlook / Office-Integration
- Finanzverwaltung
- Nachkalkulation Kosten-Erlöskontrolle
- Telefax – Email Integration
- CTI – Telefonanbindung

Optionale Bausteine (Auszüge)

- Zeiterfassung
- Lohn- & Finanzbuchhaltung
- Kostenrechnung, Anlagenbuchhaltung
- Echtes Dokumentenmanagement
- Tenado-, MegaCAD-, BOCAD-, HiCAD-, DSTV-Schnittstelle
- SchüCal-, LogiKal-, Picos-, WicTop-, MAP-Schnittstelle
- individuelle Schnittstellen
- Unterstützung der DIN EN 1090

Kommunikation mit NetSoft auf allen Kanälen und Leitungen!

Steinzeit, Bronzezeit, Eisenzeit. Heute leben wir alle im Kommunikationszeitalter.

Das Austauschen von Daten zu Ausschreibung, Vergabe, Bestellungen und allgemein Adress- und Produktdaten wird immer wichtiger und schneller. Der beleglose Austausch von Bestellungen oder Rechnungen ist heute gängige Praxis und nimmt an Bedeutung permanent zu.

Nur wer mit dieser Geschwindigkeit mithalten kann, kann sich mittel- und langfristig auf dem immer transparenter werdenden Markt behaupten. NetSoft und die Logik von NetSoft Metall X unterstützen Sie dabei. Von NetSoft, als einem der ersten Unternehmen in diesem Marktsegment, wurde die Internetbetreuung / Fernschulung aktiv gelebt.

Durch diese Arbeitsweise können wir Ihnen innerhalb von kürzester Zeit Unterstützung anbieten – egal wo Sie sind. Mobiles Arbeiten ist für uns und unsere Kunden kein Wunschdenken mehr, sondern gängige Praxis.

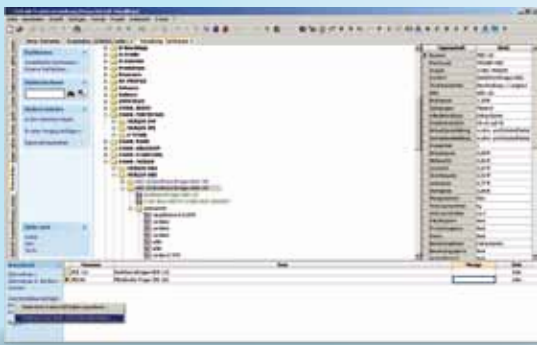

Artikel können in logischen Suchbäumen, nach relevanten Informationen selektiert, in einen Warenkorb gelegt und z. B. per UGS-Schnittstelle angefragt oder geordert werden.

„Der frühe Vogel fängt den Wurm“ ... elektronische Kommunikation bringt Ihnen viele Wettbewerbsvorteile. Von der E-Mail bis zur Schlussrechnung, externe Kommunikation über Outlook oder Tobit, Belegfluss per Hand oder Workflow-Steuerung (Arbeitsfluss-Steuerung) innerhalb eines Dokumentenmanagementsystems – alles über NetSoft.

Selbst Lieferanten ohne große Unterstützung können Sie in ihre Kommunikation einbinden. Genial gelöst über unseren Preisspiegel per Excel. Wussten Sie, dass auch E-Mails und Faxe als Handelsbriefe gelten und der Dokumentations- und Archivierungspflicht unterliegen?

„Recht haben“ und „Recht bekommen“ können auch zwei paar verschiedene Schuhe sein. Nur wer seine rechtsverbindlichen Dokumente beisammen hat, hat überhaupt eine Chance zu seinem Recht zu kommen.

Dokumentenmanagementsysteme helfen, Zeit und Platz zu sparen, Kosten zu senken und das Risiko eines Informationsverlustes zu minimieren.

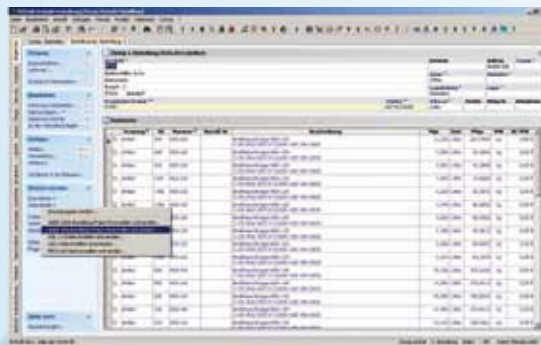

Preisfragen, Bestellungen erzeugen und diese per GAEB-Schnittstelle elektronisch übermitteln. So können Sie unabhängig von Öffnungs- und Bürozeiten Ihrer Lieferanten disponieren.



Warum DIN EN 1090? Verpassen Sie nicht den Anschluss!

Die bisher gültigen nationalen Normen DIN 18800-7 und DIN V 4113-3 für die Herstellung von tragenden Bauteilen aus Stahl und Aluminium im bauaufsichtlichen Bereich wurden durch die Normenreihe DIN EN 1090, Teil 1 bis 3 ersetzt.

Die Anforderungen für das Herstellen bzw. das in den Verkehr bringen von tragenden Stahl- und Aluminiumkonstruktionen im bauaufsichtlichen Bereich haben sich durch die Einführung der DIN EN 1090 in Europa geändert. Hersteller bzw. Verarbeiter müssen sich mit neuen rechtlichen Grundlagen auseinandersetzen.

Muss der Auftraggeber für eine Leistung bezahlen wenn diese nicht der rechtlichen Norm entsprechen? Was bedeutet dies für Ihr Unternehmen? Fehlt diese, drohen mitunter rechtliche und finanzielle Konsequenzen! Mit der bauaufsichtlichen Einführung der Eurocodes in Deutschland zum 1. Juli 2012 sind streng genommen Stahl- und Aluminiumkonstrukti-

onen bereits nach der DIN EN 1090-1 umzusetzen. Sie sind durch den Einsatz von NetSoft Metall gut vorbereitet, denn wir erzeugen für jeden Vorgang einen einzelnen Beleg, der immer gespeichert und somit permanent und immer dokumentiert ist.

Es geht in der EN 1090 um eine organisierte strukturierte Arbeitsweise (darum haben unsere Kunden NetSoft Metall im Einsatz), deren Kontrolle und Dokumentation.

Dies muss dem Kunden, Lieferanten, Subunternehmer und Prüfer nachweisbar dargestellt werden. Wir möchten dabei den möglichen zusätzlichem Arbeitsaufwand minimieren und Sie bei der Erfassung von Nachweisen und Dokumentationen unterstützen.

Die Zertifizierung, Audits und WPK sind natürlich unabhängig von uns durchzuführen. Wir liefern Ihnen aber die Werkzeuge und technische Organisationsunterstützungen zu diesen Maßnahmen.

NetSoft Metall unterstützt Sie bei den Anforderungen der DIN EN 1090 Erweiterung:

- Erstprüfung der Aufträge
- Einrichtung und Aufrechterhaltung einer WPK (werkseigenen Produktionskontrolle) einschließlich der Überwachung und Prüfung von Produkten
- Zertifizierung der WPK durch die benannte Stelle
- Überwachung zur Aufrechterhaltung der WPK
- Erstellung der Konformitätserklärung
- Probenahme, Prüfung und Überprüfung im Werk
- Wiederkehrende Überprüfungen, Ausbildungsmaßnahmen, u.ä
- Bestätigung der Leistungsmerkmale des Produktes
- Anbringung des CE-Zeichens

Diese Erweiterung wurde in enger Zusammenarbeit mit dem Bundesverband Metall und unseren Kunden erarbeitet.



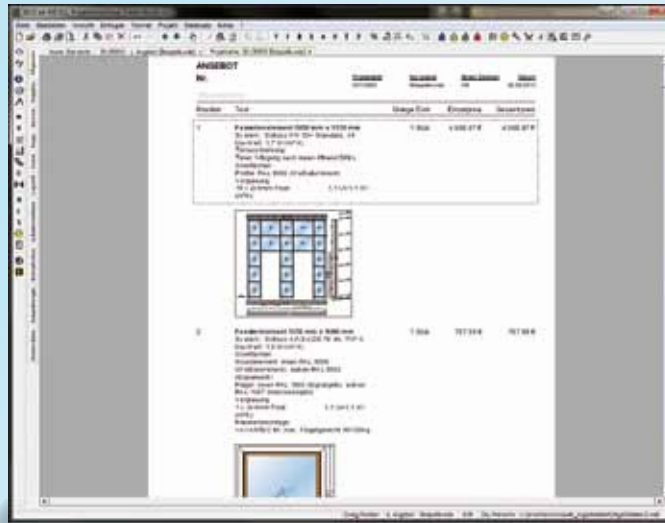

Die Bemerkung „jeder soll nach seiner Fassung selig werden“ geht auf den preußischen König Friedrich II. zurück. Unter Ihm wurde Preußen zum einem der führenden Deutschen Staaten.

Dies gilt auch bei NetSoft Metall X. Das Ergebnis der LogiKal Kalkulation hier in der Druckbildansicht. Jedem User stehen je nach Aufgabe zur Zeit fünf Arten und Ansichten der Bearbeitung zur Verfügung.

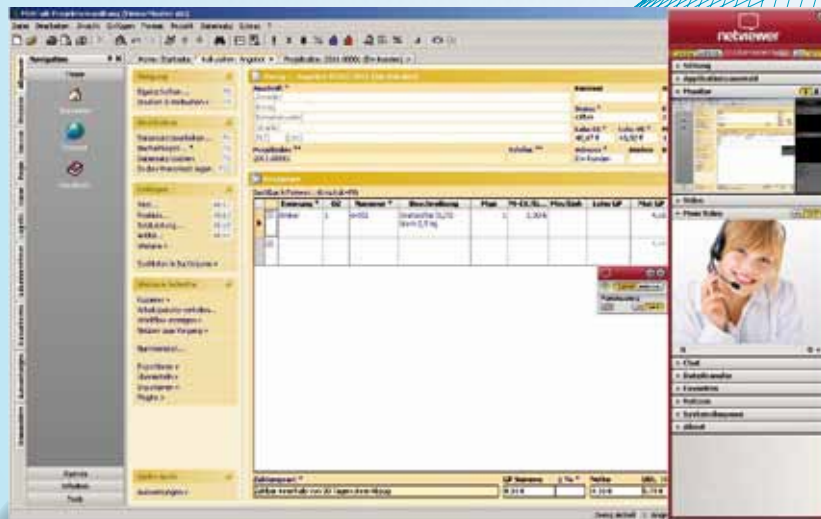

Per Internet und sicherer Dienstleistung können wir Ihnen mit unserer organisierten und CRM-unterstützten Hotline innerhalb von Sekunden zur Seite stehen.

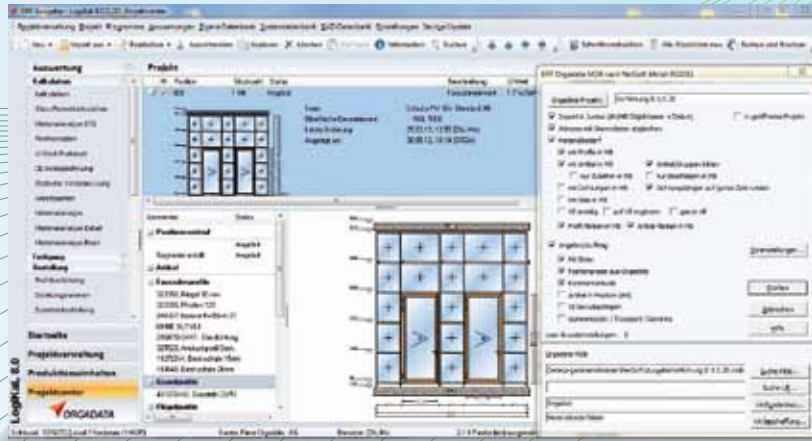

Vorgelagerte Konstruktions- und CAD-Systeme wie LogiKal, SchüCAL, PICOS, MAP, Bocat, TENAD0 und viele mehr geben Ihre Daten logikgesteuert und teilweise lernend an NetSoft Metall X weiter. Hier als Beispiel die Schnittstelle zu LogiKal mit Selektionsfenster.

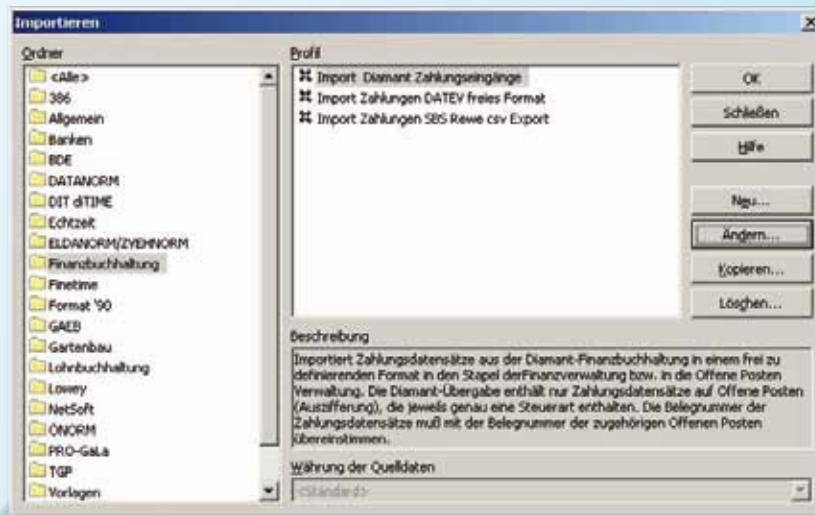

Rechnungen jeder Art können in diverse Buchhaltungssysteme transportiert werden. Wenn Sie möchten, fließen die Zahlungseingänge wieder zurück. Die absolut wichtige Liquidität Ihres Unternehmens braucht diese Geschwindigkeit und Transparenz.

Finanzen einfach und schnell im Blick mit NetSoft!

Dank der hohen Integrationsfähigkeit können Ihre übergreifenden Geschäftsprozesse effizient abgebildet und abgewickelt werden.

Wir können Ihnen die optimale Integration von Rechnungswesen- und Controlling-Lösungen bereitstellen. Erst wenn die Daten ungehindert zwischen verschiedenen Aufgabenstellungen fließen, können Sie den Rationalisierungseffekten einer integrierten Unternehmenssoftware profitieren. Einheitliche und modernste Bedienphilosophien, die z. B. auf Microsoft Office beruhen, und die Flexibilität von NetSoft Metall X schaffen unkomplizierte Lösungen aus einem Guss.

Die kostengünstige und bedarfsgerechte Bereitstellung von Informationen hat einen maßgeblichen Anteil an Ihrem Unternehmenserfolg. Integration von Lohnbuchhaltung, Zeiterfassung, Finanzbuchhaltung, Kostenrechnung, Anlagenbuchhaltung und spezielle Controllingwerkzeuge sind als Module integrierbar.

Alle Komponenten sind von höchster Qualität und aufeinander abgestimmt. Tausendfach bewährt

können sie organisations- und gewinnbringend eingesetzt werden. Damit sind Sie in der Lage, Geschäftsprozesse zu automatisieren, Geschäftsrisiken mühelos zu überwachen und Informationen ohne Zeitverlust im Unternehmen zu verteilen.

Das Bilanz- und Finanzcontrolling ist ein Bestandteil unserer Finanzbuchhaltung IQ und zur permanenten Überwachung der wichtigsten Kennzahlen und der Finanzplanung, genauso wie zur Kostenanalyse und Berichterstellung.

Das betriebswirtschaftliche Datenmodell ist bereits vorkonfiguriert: Über 300 Kennzahlen sind im „Werkzeugkoffer“ hinterlegt, ebenso betriebswirtschaftliche Analysen und zahlreiche Standardverfahren. So sehen Sie sofort nach Inbetriebnahme der Software, wie es um Ihr Unternehmen bestellt ist – in grafischer Form, etwa als übersichtliches Business Chart, Ampel, Tachometer, Tabelle oder gar auf einer Landkarte.

**Schluss mit endlosen Zahlenkolonnen:
Ein Blick genügt.**

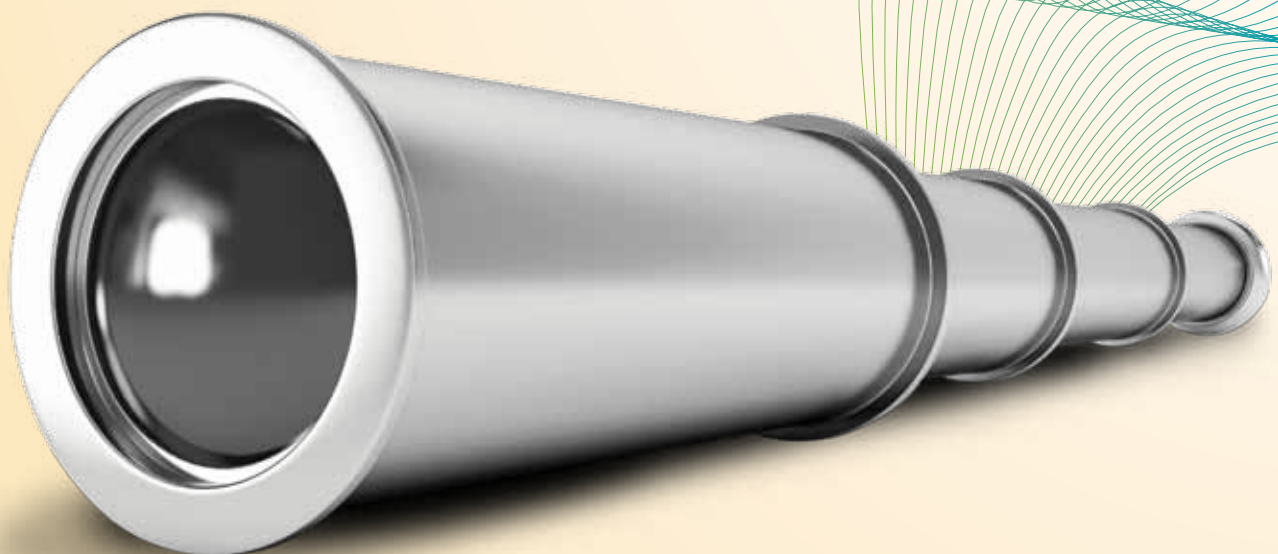



Die Liquidität entscheidet über wichtige unternehmerische Entscheidungen. Dies lässt sich in Verbindung mit Forderungen und Verbindlichkeiten betrachten.

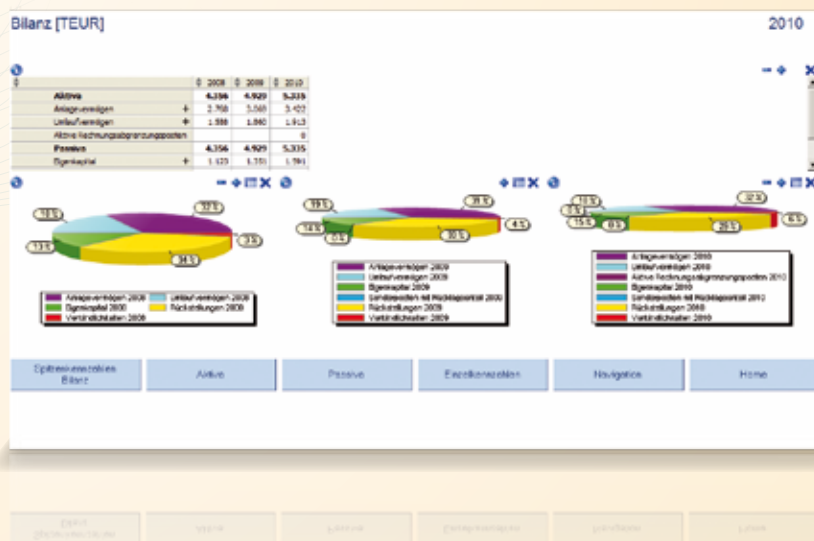

Bilanzanalyse über mehrere Jahre. Vordefinierte Auswertungen und Analysen können mitgeliefert werden. So sind Kennzahlen schnell und sofort für Sie verfügbar.

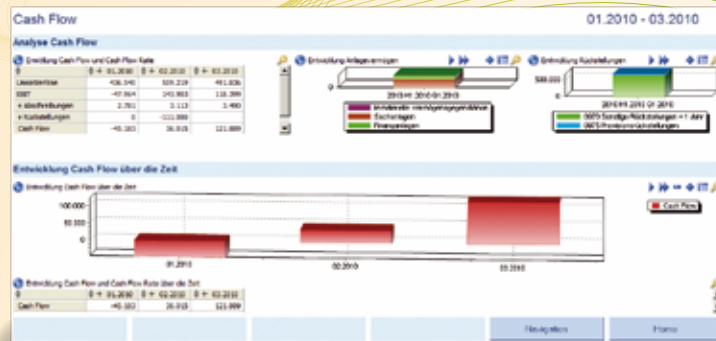

Der Cash Flow verdeutlicht, in welchem Umfang im betrachteten Zeitraum die laufende Betriebstätigkeit zu Einnahmeüberschüssen führt. Er ist ein Finanz- und Erfolgsindikator, der zeigt, in welcher Höhe ein Unternehmen bzw. ein Unternehmensbereich aus eigener Kraft finanzielle Mittel erwirtschaftet hat bzw. erwirtschaften kann.



Beispiel der Startseite der IQ-Analysen. Ist-Zahlen im Verhältnis zu Planwerten, oder Deckungsbeitrag.

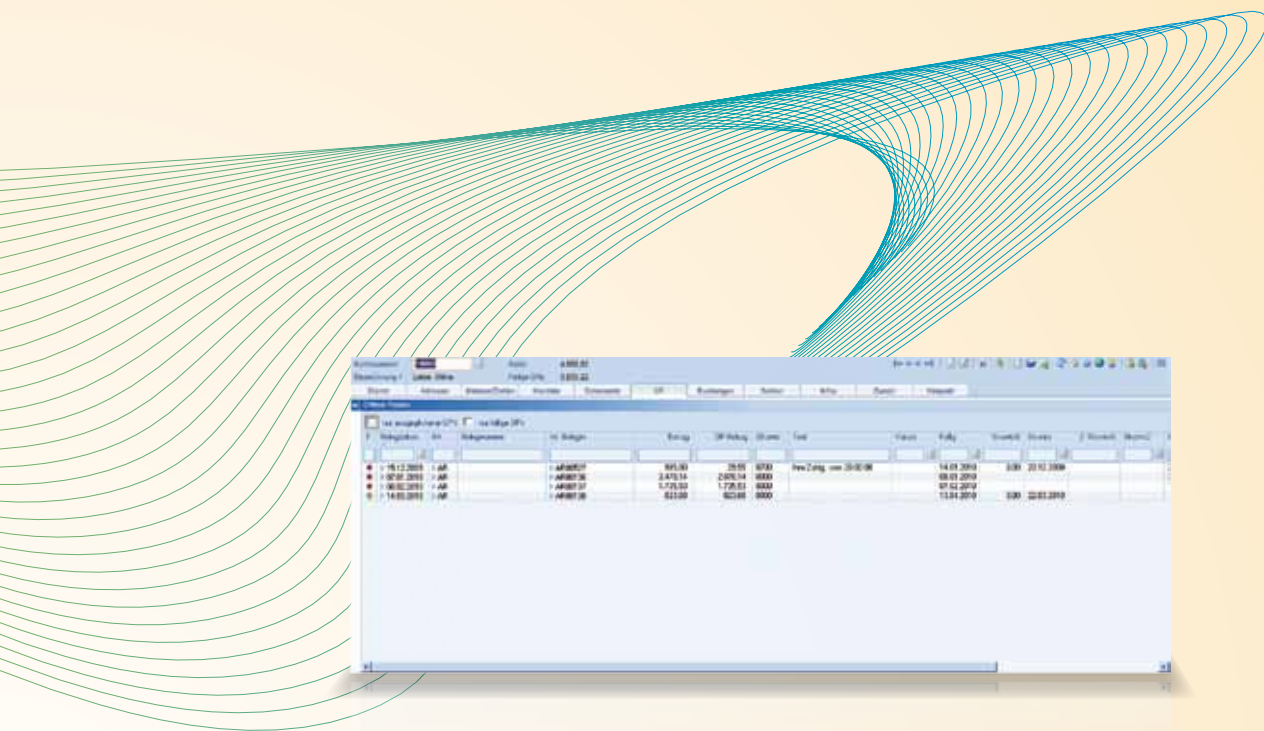

Darstellung von Kunden und offenen Posten mit Ampelfunktion. Damit haben Sie das Ihnen zustehende Geld im Griff.

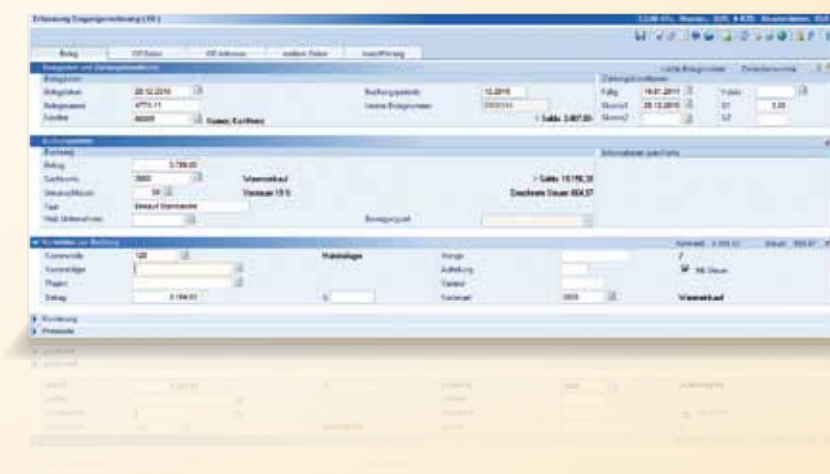

Buchungsmaske zum Erfassen einer Eingangsbuchung. Auch hier ist die Darstellung variabel. So haben Sie Ihre wichtigen Informationen im Blick.

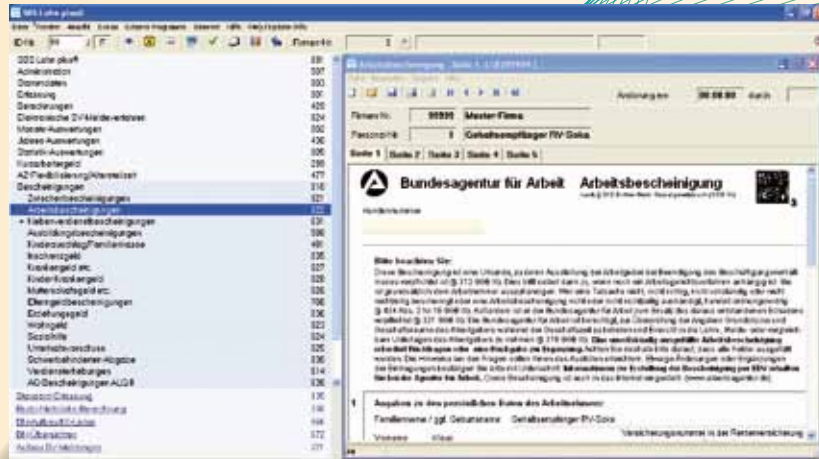

Bescheinigungswesen aus der Lohnbuchhaltung dürfen nicht mehr mit der Hand ausgefüllt werden. Onlineübermittlung ist gesetzliche Pflicht. Auch hier unterstützen Sie die Softwarelösungen von NetSoft.



Aktualisierungen rechtlicher oder datentechnischer Art kommen per Internet direkt auf Ihren Bildschirm. Sie sind immer tagesaktuell.

Beleg Nr.	Belegtyp	Datum	Umsatz	WV	Umsatz	Umsatz	Off-Beleg	Off-Tag	Umsatz	Off-Tag	Off-Tag	Off-Tag
999100	AR	11.07.2010	1200	70	2000	100	1.000,00					
999107	AR	08.02.2010	8000	2010	1000		1.700,00					
999110	AR	14.01.2010	8000	2010	1000		820,00					
							Summe	4.520,00	Fällig	3.820,00		

Der rechtzeitige Eingang der offenen Posten und ihre schnelle und einfache Kontrolle haben allerhöchste Priorität. Auch Mahnungen können frei je nach Bedarf erstellt werden.

The screenshot displays the 'Firmenstammdaten' (Company Master Data) form in SAP Fiori. The left pane shows a tree view of company data, and the right pane contains the data entry fields. Key fields include:

- Beleg:** 9999
- Master-Form:** (Selected)
- Abteilung:** 0011
- Standard:** Standard
- Anschrift:**
 - Bezeichnung 1: Musterfirma
 - Bezeichnung 2: GmbH & Co. KG
 - Straße: Musterstraße
 - Haus-Nr./Zusatz: 1234
 - Stadtkennung: Musterstadt 12345
 - Telefon-Nr.: 01234 56789
 - FAX-Nr./Telefax: 01234 56789
 - Telefax: Musterfax
- Ziel-Argumente:**
 - Abteilung: 0011
 - Wegweiser: Muster-Wegweiser
 - Wochen-Abteilung: 4321
 - Technik: 1234567
 - Funk: 7890123
 - E-Mail-Adresse: Muster@Muster.de
 - E-Mail-Adresse 2: Muster2@Muster.de
 - Web-Portal: Muster-Web-Portal
 - Web-Portal 2: Muster2-Web-Portal

Auch in der Lohnbuchhaltung wird die Gleichförmigkeit in Datenhaltung und Darstellung aktiv gelebt. Hier beispielsweise die Firmenstammdaten.

Auf uns können Sie immer zählen, auch bei Ihren Kalkulationen!

Es sind Ihre Ideen – die Ideen unserer Kunden, die in den letzten 20 Jahren in die Software eingeflossen sind.

Das Ergebnis ist u.a. ein praxisbezogenes Werkzeug für die Kalkulation. Angefangen bei den bereits vorhandenen Stammdaten, über die einfache Preispflege bis hin zu Funktionen und Auswertungen, welche ständig weiterentwickelt und ergänzt werden.

Durch noch mehr Ideen! Unsere Kunden arbeiten und kalkulieren alle auftragsbezogen und sind u.a. im Metallbau, Stahl- und Anlagenbau, Fenster- und Fassadenbau, sowie im Rohrleitungsbau tätig.

Sie möchten schnell, aber trotzdem so transparent wie möglich kalkulieren? Bei uns starten Sie nicht bei „Adam und Eva“, sondern bereits mit über 27.000 Artikeln, welche gefüllt sind mit technischen Informationen, die Sie sofort bei der Kalkulation unterstützen.

Konserven und Vorlagen entstehen in der Praxis aufgrund von bereits gemachten Angeboten. Berechnungen und Auswertungen sind keine Hürden mehr, sondern eine Selbstverständlichkeit. Ob Sie „schraubengenau“ oder mit Einheitspreisen und Zuschlägen kalkulieren, entscheidet bei uns nicht die Software, sondern Sie als Anwender. Von Fall zu Fall, von Projekt zu Projekt.

Profitieren Sie von den Ideen Ihrer Kollegen und von unserer Umsetzung. Seien Sie Teil dieser Partnerschaft und bringen Sie sich mit ein. Wir freuen uns auf Ihre Aufgabenstellung.

Mit einer Kalkulation fängt oftmals die Organisation an. Bei NetSoft Metall X hört sie natürlich nicht damit auf. Tatsächlich stellt NetSoft Metall X ein komplexes ERP-System dar – und das speziell für Ihre Branche. Von der Preisanfrage bis zur Schlussrechnung, vom individuellen Protokoll bis zur Einkaufsüberwachung.

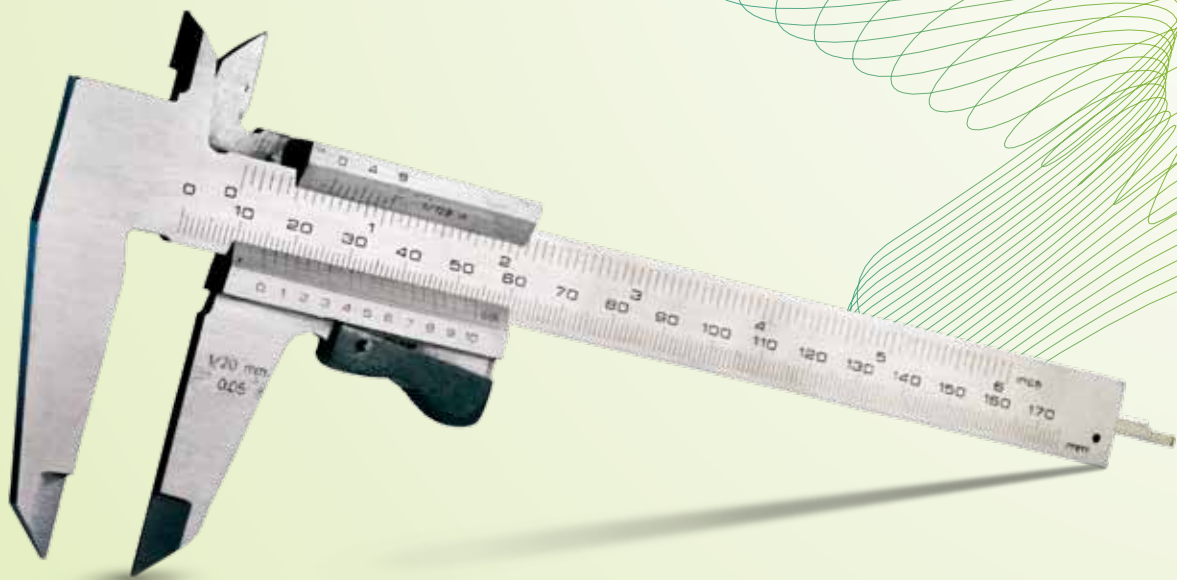



Berechnungen, Zuschnitte als Grafik mit zusätzlichen Textinformationen bedeuten Transparenz für Kalkulatoren, Projektleiter, Fertiger und Lieferanten.

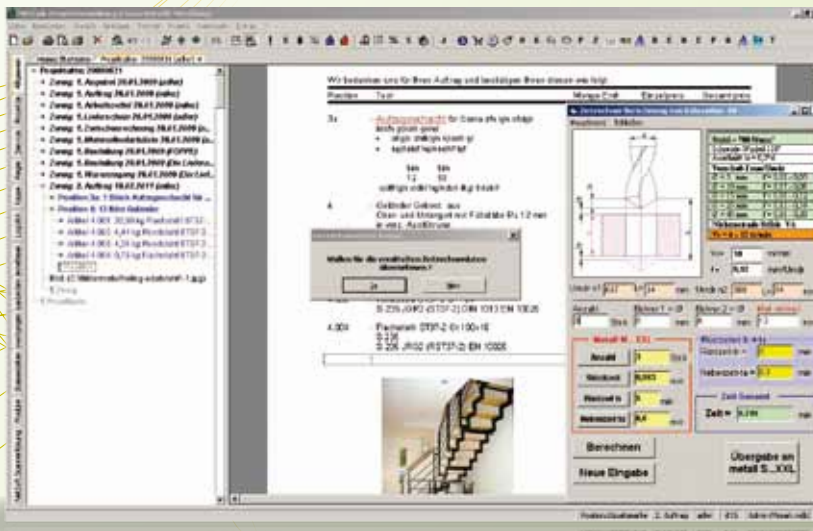

Der „Zeitnehmer“ – einfaches ermitteln von Bohr-, Säge-, Schweißzeiten und den damit verbundenen Kosten.

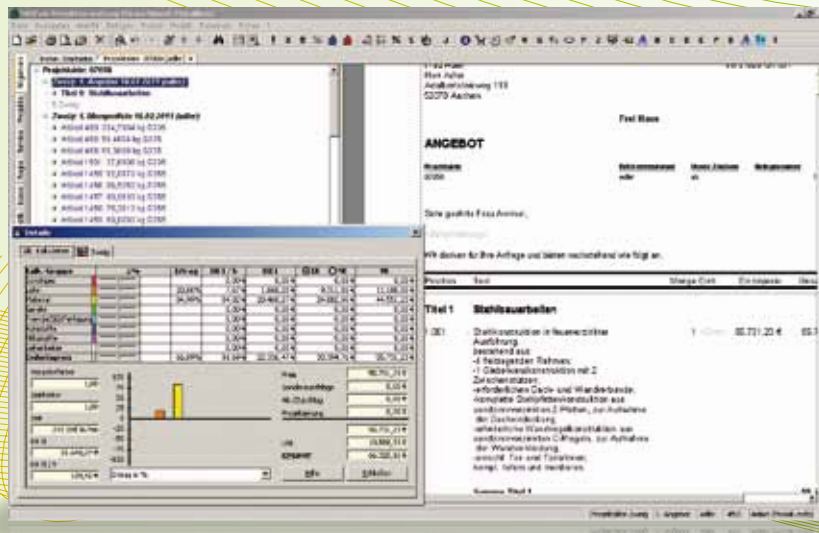

Egal wann, egal wo: Kalkulationsinformationen sind da, wo Sie sie brauchen.

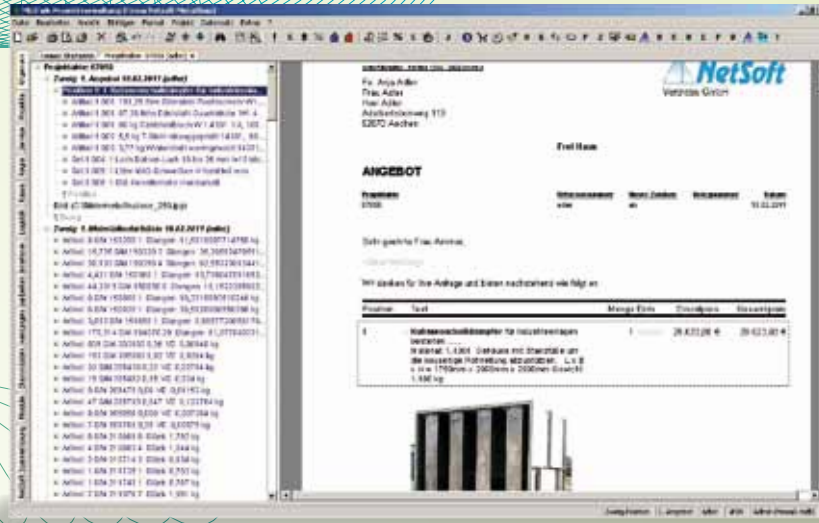

Detaillierte Stückliste und Druckbildansicht: Transparenz auf einen Blick – auf einem Bildschirm.

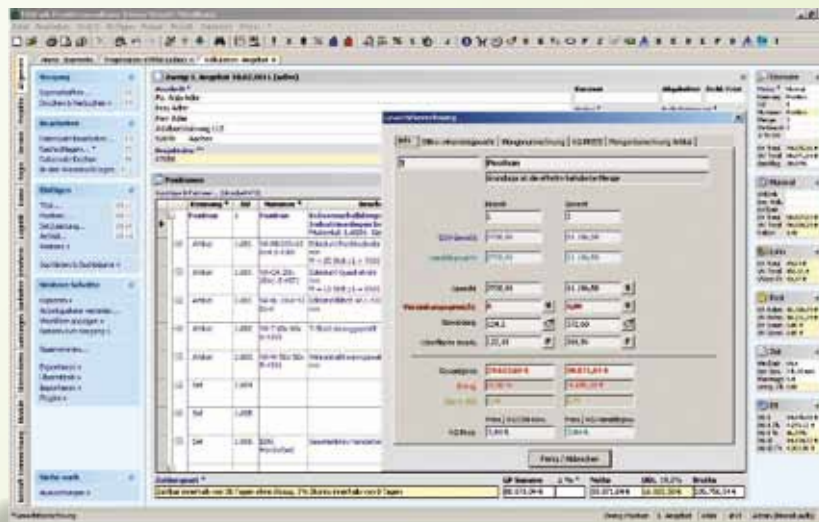

Berechnung von DIN-, Handels- und Verzinkungsgewicht, Abwicklung oder Oberfläche per Knopfdruck.

Auswerten, Analysieren auf Knopfdruck und mit Pfiff!

Zentrale Auswertung, ob in Listenform oder grafisch, ist das A und O jeglichen Controllings.

Egal ob es sich dabei um den Projektstand, die Auftragsübersicht, OP-Auswertungen, Liquiditätsauswertungen, Bestellbestände, Auftragsbestände, die Bewertung von halbfertigen Leistungen, Controllingkennzahlen, Bilanzkennzahlen oder Buchungslisten der Kostenkontrolle handelt.

Je nach Ausbaustufe liefern wir eine Vielzahl von fertigen Listen, Auswertungen oder Grafiken, deren Mengen man kaum benennen kann. Profitieren Sie von den Möglichkeiten unserer betriebswirtschaftlich fertigen Lösung.

Nutzen Sie das Controlling als Frühwarnsystem oder als Informationssystem, zur Kostenkontrolle oder als Vertriebsinstrument. Projektbesprechungen, Auf-

tragsverhandlungen, Analysen für Ihre internen Kosten- oder Auftragskontrollen sind kein aufwendiger Zauber mehr. Alles kann sekundenschnell abgerufen werden. Jedes Ergebnis kann per Knopfdruck nach Excel exportiert werden. Auswertungen lassen sich nach belieben Anpassen oder einfach verändern.

Gespeicherte Farbfilterfunktionen helfen Ihnen in bei der optischen Unterstützung. Sie dienen der schnellen Analyse am Bildschirm: Wo finden sich kritische Werte oder Daten, wo sind interessanten Daten oder Möglichkeiten.

Da sich die Datenhaltung in einer SQL-Standard-Datenbank befindet, kann im Prinzip jede Auswertung oder Analyse erfolgen. Sie haben dabei die höchstmögliche Entscheidungsgewalt darüber, wer wie eine Analyse umsetzt.





Die Kostenanalyse ist eine Jahresübersicht in grafischer Form und zeigt die direkten Kosten eines Unternehmens pro gebuchter Kalkulationsgruppe. Das Grafikmodell lässt sich schnell anpassen und enthält bereits viele Standards der grafischen Auswertungsmöglichkeit.

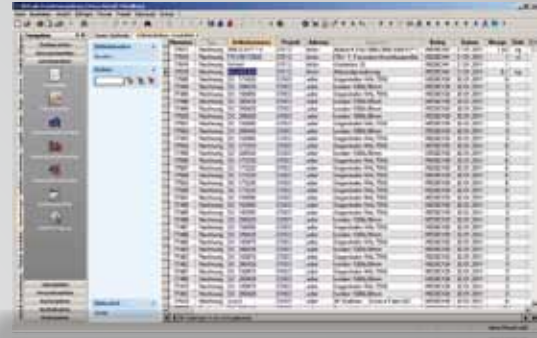

Jede Auswertung beruht auf einem gebuchten Zahlenwerk, welches bis hinunter auf den einzelnen Buchungssatz in Listen ausgewertet werden kann. Gebuchte Stunden oder Eingangsrechnungen können somit schnell und einfach kontrolliert und eingesehen werden.

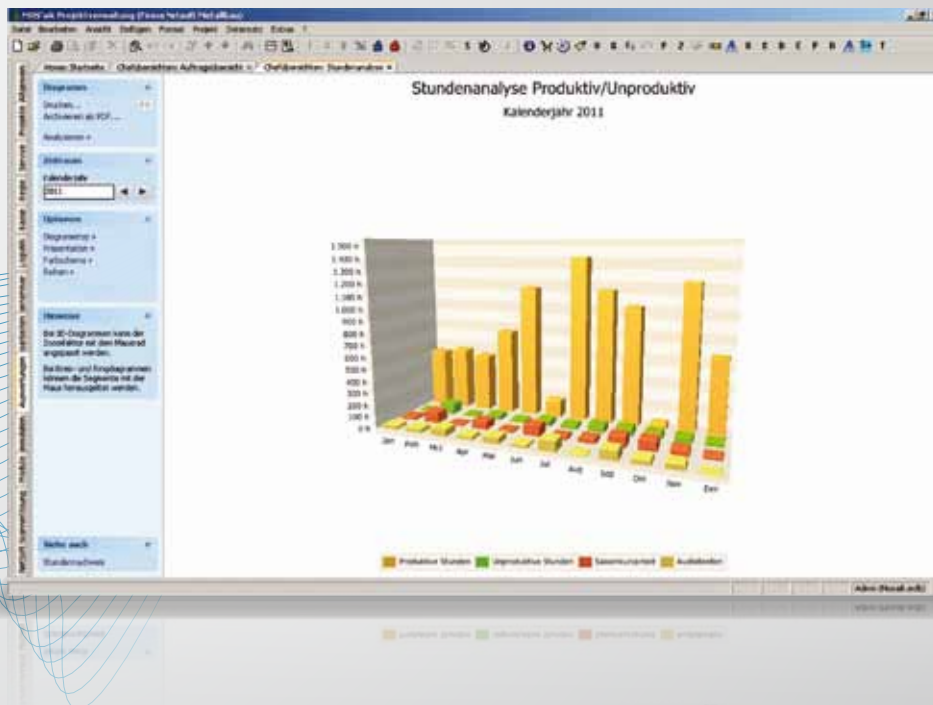

Produktive Stunden und unproduktive Stunden, Ausfallzeiten oder gebuchte Saisonalstunden können ebenfalls in angefallener Höhe in einer Jahresübersicht ausgewertet werden. Optische Unterstützung ist hierbei ein „Muss“.



NetSoft Vertriebs GmbH

Detmolder Str. 235
33605 Bielefeld

Konsul-Smidt-Str. 8Q
28217 Bremen

Tel.: +49 (0) 521/52207-0
Fax.: +49 (0) 521/52207-29

Tel.: +49 (0) 421/2007977-0
Fax.: +49 (0) 421/2007977-9

E-Mail: info@netsoftbielefeld.de
Internet: www.netsoftgmbh.de